

APLIKASI PEMBAYARAN SPP – VB.NET

Video tutorial dan project dapat dilihat pada link di bawah ini

<https://uusrusmawan.com/aplikasi-program-pembayaran-spp-untuk-tugas-akhir-skripsi.php>

5.1 Membuat Database Dengan Sql Server 2005 Express

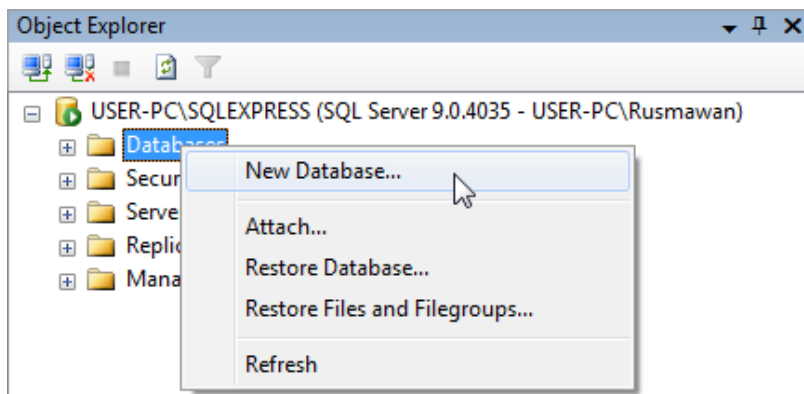
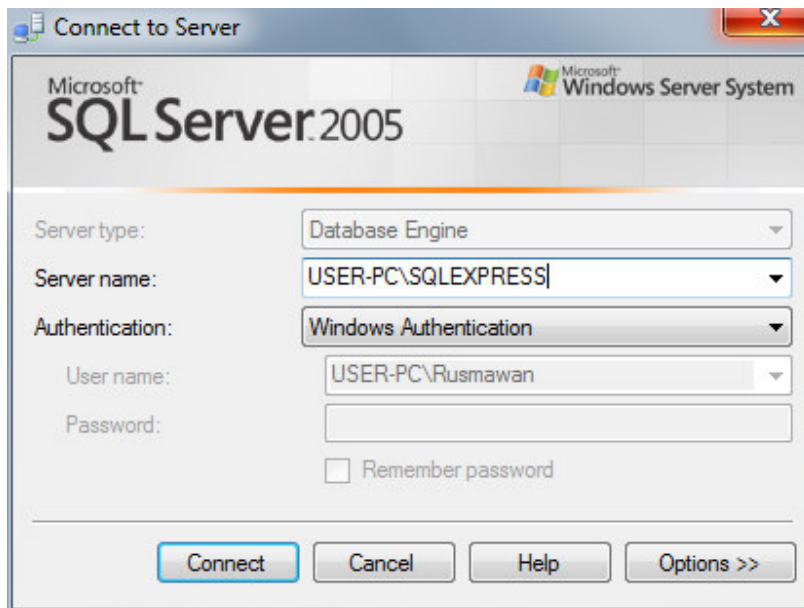

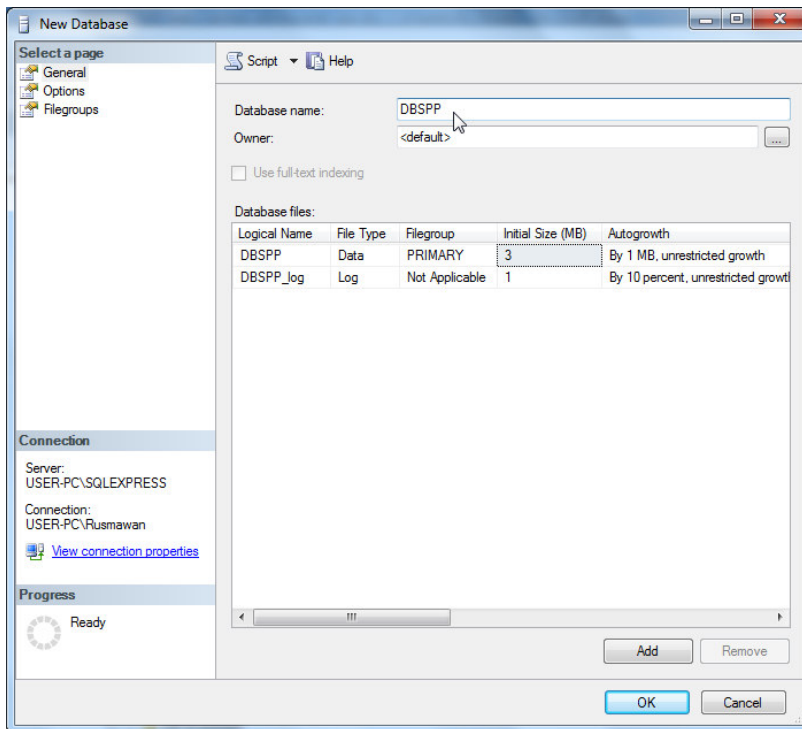

5.2 Membuat Tabel

Tabel user aplikasi pembayaran SPP

Column Name	Data Type	Allow Nulls
Kode_User	char(5)	<input type="checkbox"/>
Nama_User	varchar(30)	<input checked="" type="checkbox"/>
Pwd_User	varchar(10)	<input checked="" type="checkbox"/>
Status_User	varchar(10)	<input checked="" type="checkbox"/>
		<input type="checkbox"/>

Tabel siswa aplikasi pembayaran SPP

Column Name	Data Type	Allow Nulls
NIS	char(5)	<input type="checkbox"/>
Nama_Siswa	varchar(30)	<input checked="" type="checkbox"/>
Kelas	char(3)	<input checked="" type="checkbox"/>
Tahun_Ajaran	varchar(12)	<input checked="" type="checkbox"/>
Biaya	numeric(18, 0)	<input checked="" type="checkbox"/>
		<input type="checkbox"/>

Tabel guru aplikasi pembayaran SPP

Table - dbo.TBLGuru	Summary	
Column Name	Data Type	Allow Nulls
Kode_Guru	char(3)	<input type="checkbox"/>
Nama_Guru	varchar(30)	<input checked="" type="checkbox"/>
		<input type="checkbox"/>

Tabel wali kelas aplikasi pembayaran SPP

Table - dbo.TBLWaliKelas	Summary	
Column Name	Data Type	Allow Nulls
Kelas	char(3)	<input type="checkbox"/>
Kode_Guru	char(3)	<input checked="" type="checkbox"/>
		<input type="checkbox"/>

Tabel SPP

Table - dbo.TBLSPP	Summary	
Column Name	Data Type	Allow Nulls
NIS	char(5)	<input checked="" type="checkbox"/>
Jatuh_Tempo	datetime	<input checked="" type="checkbox"/>
Bulan	varchar(20)	<input checked="" type="checkbox"/>
No_Bayar	char(10)	<input checked="" type="checkbox"/>
Tgl_Bayar	datetime	<input checked="" type="checkbox"/>
Jumlah	numeric(18, 0)	<input checked="" type="checkbox"/>
Keterangan	varchar(20)	<input checked="" type="checkbox"/>
Kode_User	char(5)	<input checked="" type="checkbox"/>
		<input type="checkbox"/>

Relasi tabel aplikasi pembayaran SPP

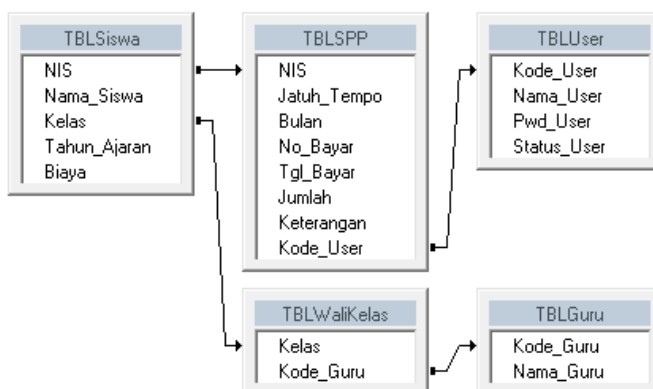

uusrusmawan.com

Media Belajar VB.Net Online & Bimbingan Tugas Akhir - Skripsi

TABEL DAN NORMALISASI APLIKASI SPP

Tabel User - aplikasi pembayaran SPP

Nama Field	Tipe	Ukuran	Keterangan
Kode_User	Char	5	Primary Key
Nama_User	Varchar	30	
Pwd_User	Varchar	10	
Status_User	Varchar	10	

Tabel Guru - aplikasi pembayaran SPP

Nama Field	Tipe	Ukuran	Keterangan
Kode_Guru	Char	3	Primary Key
Nama_Guru	Varchar	30	

Tabel Walikelas - aplikasi pembayaran SPP

Nama Field	Tipe	Ukuran	Keterangan
Kelas	Char	3	Primary Key
Kode_Guru	Char	3	

Tabel Siswa - aplikasi pembayaran SPP

Nama Field	Tipe	Ukuran	Keterangan
NIS	Char	5	Primary Key
Nama_Siswa	Varchar	30	
Kelas	Char	3	
Tahun_Ajaran	Varchar	12	
Biaya	Numeric	18	

Tatbel Spp - aplikasi pembayaran SPP

Nama Field	Tipe	Ukuran	Keterangan
NIS	Char	5	Foreign Key
Jatuh_Tempo	Datetime	8	
Bulan	Varchar	20	
No_Bayar	Char	10	
Tgl_Bayar	Datetime	8	
Jumlah	Numeric	18	
Keterangan	Varchar	20	
Kode_User	Char	5	Foreign Key

uusrusmawan.com

Media Belajar VB.Net Online & Bimbingan Tugas Akhir - Skripsi

Unnormal - aplikasi pembayaran SPP

Kode_User
Nama_User
Pwd_User
Status_User
Kode_Guru
Nama_Guru
Kelas
Kode_Guru
NIS
Nama_Siswa
Kelas
Tahun_Ajaran
Biaya
No_Bayar
NIS
Jatuh_Tempo
Bulan
Tgl_Bayar
Jumlah
Keterangan
Kode_User

Normal 1 - aplikasi pembayaran SPP

Kode_User *
Nama_User
Pwd_User
Status_User
Kode_Guru *
Nama_Guru
Kelas *
Kode_Guru
NIS *
Nama_Siswa
Tahun_Ajaran
Biaya
No_Bayar *
Jatuh_Tempo
Bulan
Tgl_Bayar
Jumlah
Keterangan

Normal 2 - aplikasi pembayaran SPP

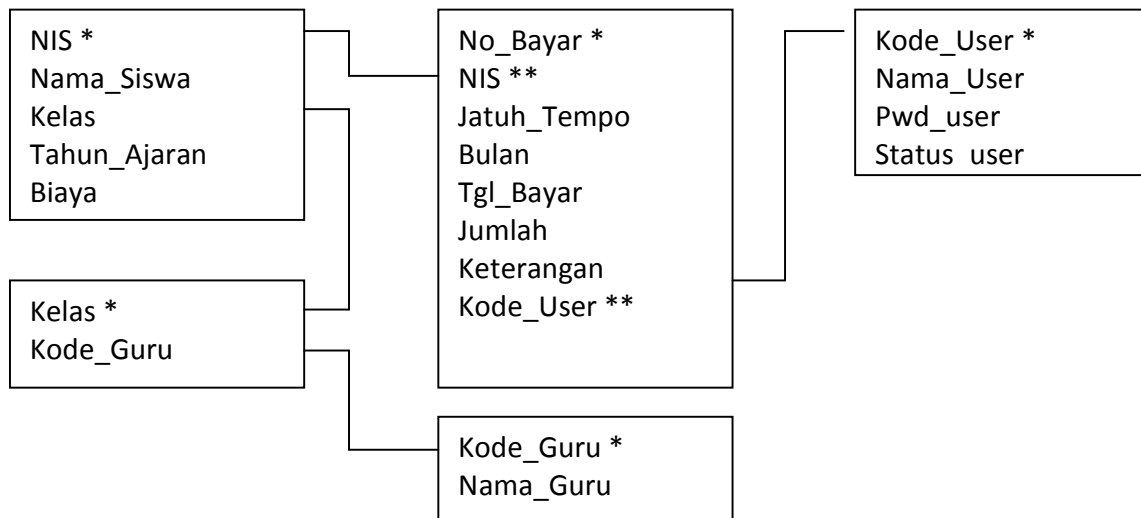

ERD - aplikasi pembayaran SPP

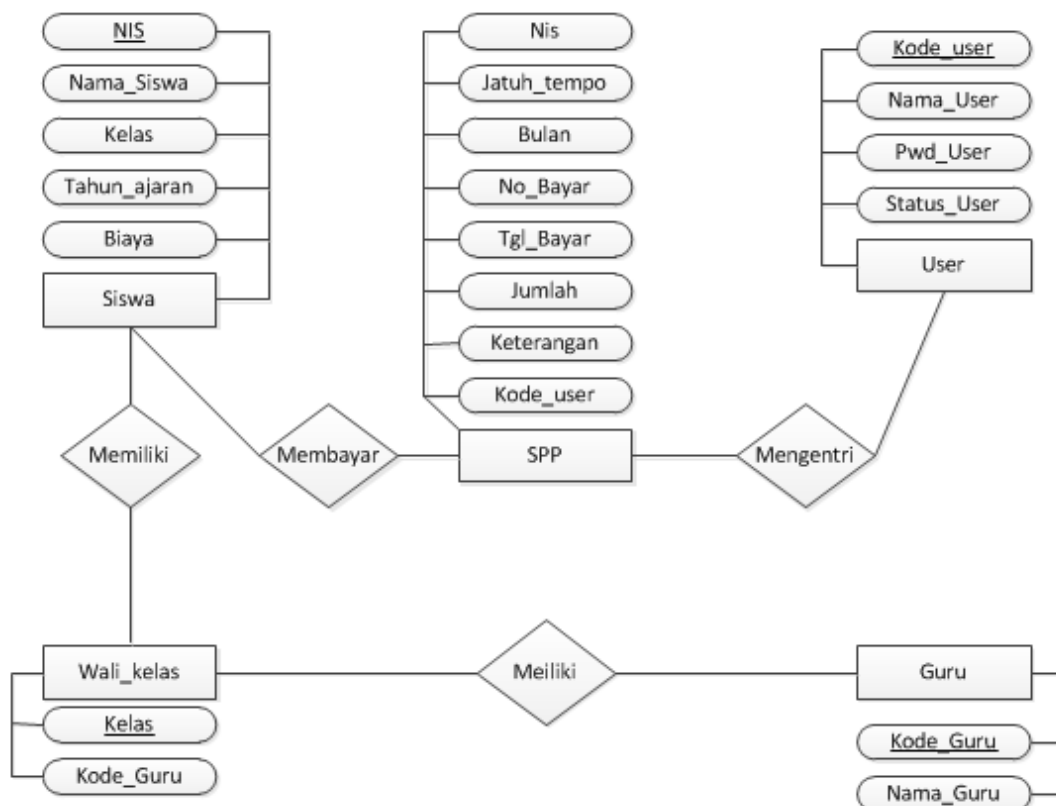

5.3 Membuat Project Baru

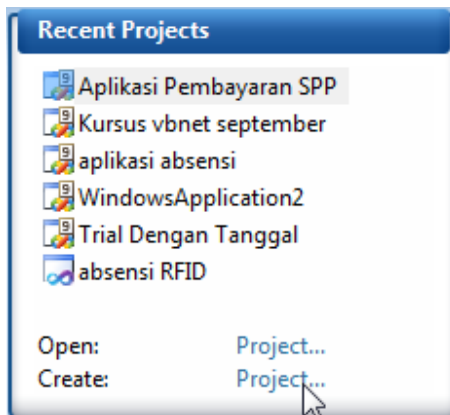
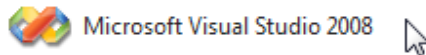

5.3.1 Memberi Nama Project

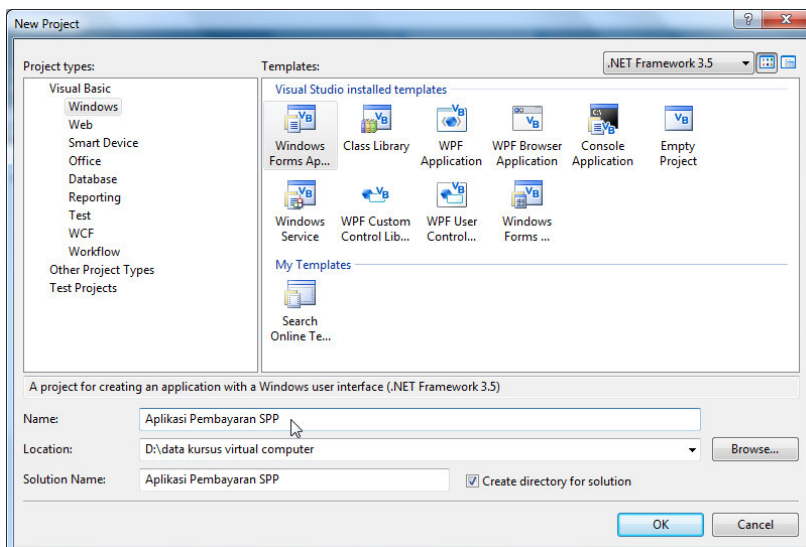

5.3.2 Membuat Module

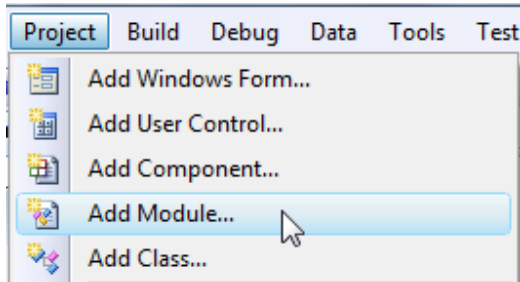

5.4 Form Login aplikasi pembayaran SPP

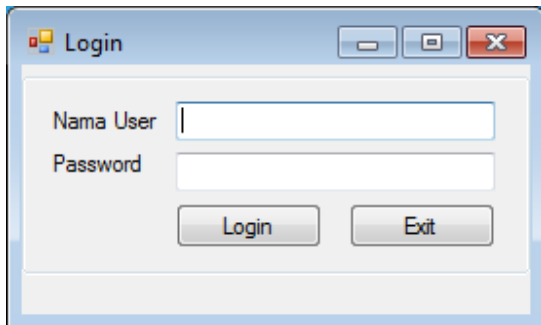

5.5 Form Menu Utama aplikasi pembayaran SPP

uusrusmawan.com

Media Belajar VB.Net Online & Bimbingan Tugas Akhir – Skripsi

5.6 Form User aplikasi pembayaran SPP

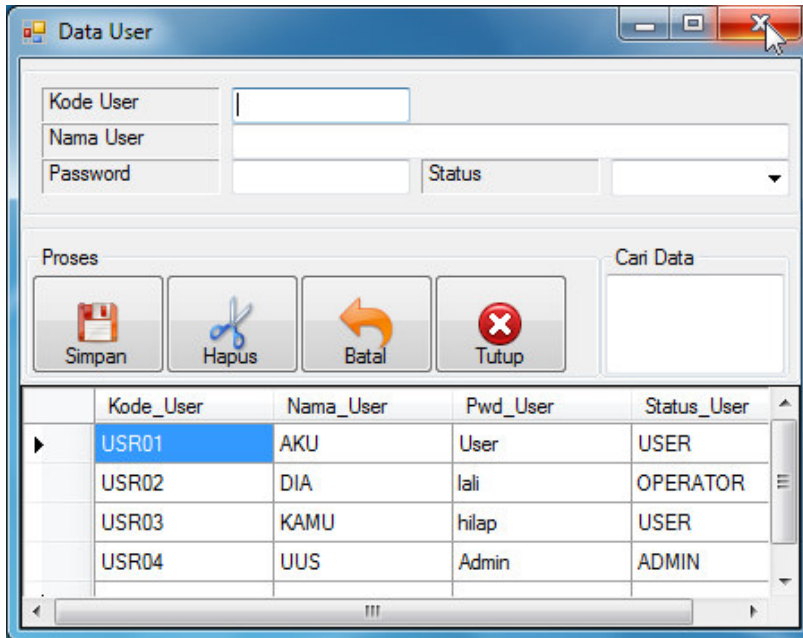

Kode_User	Nama_User	Pwd_User	Status_User
USR01	AKU	User	USER
USR02	DIA	lali	OPERATOR
USR03	KAMU	hilap	USER
USR04	UUS	Admin	ADMIN

5.7 Form Siswa aplikasi pembayaran SPP

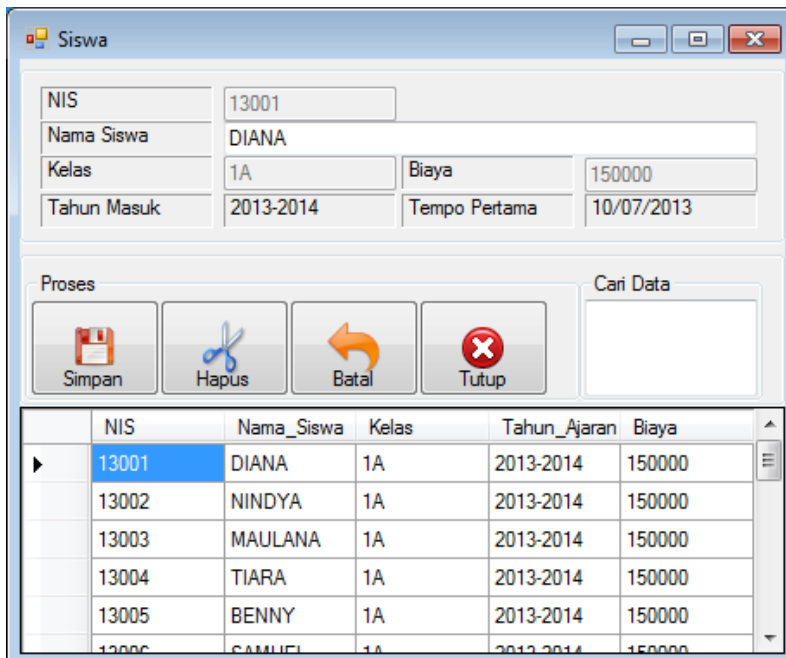

NIS	Nama_Siswa	Kelas	Tahun_Ajaran	Biaya
13001	DIANA	1A	2013-2014	150000
13002	NINDYA	1A	2013-2014	150000
13003	MAULANA	1A	2013-2014	150000
13004	TIARA	1A	2013-2014	150000
13005	BENNY	1A	2013-2014	150000
13006	SAMUEL	1A	2013-2014	150000

5.8 Form Guru aplikasi pembayaran SPP

	Kode_Guru	Nama_Guru
▶	G01	YUSTIANA
	G02	AMBARWATI
	G03	BURHANUDIN
*		

5.9 Form Wali Kelas aplikasi pembayaran SPP

	Kelas	Kode_Guru
▶	1A	G01
	1B	G02
	1C	G03
	1D	G03
*		

uusrusmawan.com

Media Belajar VB.Net Online & Bimbingan Tugas Akhir – Skripsi

5.10 Transaksi Pembayaran SPP

	Jatuh_Tempo	Bulan	No_Bayar	Tgl_Bayar	Jumlah	Keterangan	Kode_User
▶	10/07/2013	Juli 2013	1308100001	10/08/2013	150000	LUNASI TUNGGAKAN	USR01
	10/08/2013	Agustus 2013	1308100002	10/08/2013	150000	LUNASI TUNGGAKAN	USR01
	10/09/2013	September 2013	1308100003	10/08/2013	150000	LUNAS	USR01
	10/10/2013	Oktober 2013	1308100008	10/09/2013	150000	LUNAS	USR01
	10/11/2013	Nopember 2013	-	10/11/2013	0	-	-
	10/12/2013	Desember 2013	-	10/12/2013	0	-	-
	10/01/2014	Januari 2014	-	10/01/2014	0	-	-
	10/02/2014	Februari 2014	-	10/02/2014	0	-	-
	10/03/2014	Maret 2014	-	10/03/2014	0	-	-
	10/04/2014	April 2014	-	10/04/2014	0	-	-
	10/05/2014	Mei 2014	-	10/05/2014	0	-	-
	10/06/2014	Juni 2014	-	10/06/2014	0	-	-

At the bottom, there are 'Bayar', 'Batal', and 'Tutup' buttons, and summary fields: 'Total telah dibayar' (600.000, 4 Bulan) and 'Total belum dibayar' (1.200.000, 8 Bulan).

5.11 Laporan SPP Perorangan

5.11.1 Laporan SPP Per Nomor

LAPORAN PEMBAYARAN SPP					
NIS	13001		Tahun_Ajaran	2013-2014	
Nama_Siswa	DIANA		Biaya Per Bulan	Rp 150.000	
Kelas	1A		Wali Kelas	YUSTIANA	
Jahuh_Tempo	No_Bayar	Bulan	Tgl_Bayar	Jumlah	Keterangan
10/Jul/2013	1308100001	Juli 2013	10/Agust/2013	Rp 150.000	LUNASI TUNGGAKAN
Total				Rp 150.000	
Kepala Sekolah			Petugas		
.....				

5.11.2 Laporan SPP Per Tanggal

LAPORAN PEMBAYARAN SPP					
NIS	13001		Tahun_Ajaran	2013-2014	
Nama_Siswa	DIANA		Biaya Per Bulan	Rp 150.000	
Kelas	1A		Wali Kelas	YUSTIANA	
Jahuh_Tempo	No_Bayar	Bulan	Tgl_Bayar	Jumlah	Keterangan
10/Jul/2013	1308100001	Juli 2013	10/Agust/2013	Rp 150.000	LUNASI TUNGGAKAN
10/Agust/2013	1308100002	Agustus 2013	10/Agust/2013	Rp 150.000	LUNASI TUNGGAKAN
10/Sep/2013	1308100003	September 2013	10/Agust/2013	Rp 150.000	LUNAS
Total				Rp 450.000	
Kepala Sekolah			Petugas		
.....				

5.11.3 Laporan SPP Yang Sudah Dibayar

LAPORAN PEMBAYARAN SPP					
NIS	13001		Tahun_Ajaran	2013-2014	
Nama_Siswa	DIANA		Biaya Per Bulan	Rp 150.000	
Kelas	1A		Wali Kelas	YUSTIANA	
Jatuh_Tempo	No_Bayar	Bulan	Tgl_Bayar	Jumlah	Keterangan
10/Jul/2013	1308100001	Juli 2013	10/Agust/2013	Rp 150.000	LUNASI TUNGGAKAN
10/Agust/2013	1308100002	Agustus 2013	10/Agust/2013	Rp 150.000	LUNASI TUNGGAKAN
10/Sep/2013	1308100003	September 2013	10/Agust/2013	Rp 150.000	LUNAS
10/Okt/2013	1308100008	Oktober 2013	10/Sep/2013	Rp 150.000	LUNAS
Total				Rp 600.000	
Kepala Sekolah			Petugas		

5.11.4 Laporan SPP Yang Belum Dibayar

LAPORAN PEMBAYARAN SPP					
NIS	13001		Tahun_Ajaran	2013-2014	
Nama_Siswa	DIANA		Biaya Per Bulan	Rp 150.000	
Kelas	1A		Wali Kelas	YUSTIANA	
Jatuh_Tempo	No_Bayar	Bulan	Tgl_Bayar	Jumlah	Keterangan
10/Nop/2013	-	Nopember 2013	10/Nop/2013	Rp 0	-
10/Des/2013	-	Desember 2013	10/Des/2013	Rp 0	-
10/Jan/2014	-	Januari 2014	10/Jan/2014	Rp 0	-
10/Feb/2014	-	Februari 2014	10/Feb/2014	Rp 0	-
10/Mar/2014	-	Maret 2014	10/Mar/2014	Rp 0	-
10/Apr/2014	-	April 2014	10/Apr/2014	Rp 0	-
10/Mei/2014	-	Mei 2014	10/Mei/2014	Rp 0	-
10/Jun/2014	-	Juni 2014	10/Jun/2014	Rp 0	-
Total				Rp 0	
Kepala Sekolah			Petugas		

5.11.5 Laporan Seluruh Data SPP

LAPORAN PEMBAYARAN SPP					
NIS	13001	Tahun_Ajaran	2013-2014		
Nama_Siswa	DIANA	Biaya Per Bulan	Rp 150.000		
Kelas	1A	Wali Kelas	YUSTIANA		
Jahh_Tempo	No_Bayar	Bulan	Tgl_Bayar	Jumlah	Keterangan
10/Jul/2013	1308100001	Juli 2013	10/Agust/2013	Rp 150.000	LUNASI TUNGGAKAN
10/Agust/2013	1308100002	Agustus 2013	10/Agust/2013	Rp 150.000	LUNASI TUNGGAKAN
10/Sep/2013	1308100003	September 2013	10/Agust/2013	Rp 150.000	LUNAS
10/Okt/2013	1308100008	Oktober 2013	10/Sep/2013	Rp 150.000	LUNAS
10/Nop/2013	-	November 2013	10/Nop/2013	Rp 0	-
10/Des/2013	-	Desember 2013	10/Des/2013	Rp 0	-
10/Jan/2014	-	Januan 2014	10/Jan/2014	Rp 0	-
10/Feb/2014	-	Februani 2014	10/Feb/2014	Rp 0	-
10/Mar/2014	-	Maret 2014	10/Mar/2014	Rp 0	-
10/Apr/2014	-	April 2014	10/Apr/2014	Rp 0	-
10/Mei/2014	-	Mei 2014	10/Mei/2014	Rp 0	-
10/Jun/2014	-	Juni 2014	10/Jun/2014	Rp 0	-
Total				Rp 600.000	
Kepala Sekolah			Petugas		

5.12 Laporan Data Master

5.12.1 Laporan Data User

Kode_User	Nama_User	Pwd_User	Status_User
USR01	AKU	User lah	USER
USR02	DIA	hilap	OPERATOR
USR03	KAMU	Admin	USER
USR04	UUS	Admin	ADMIN

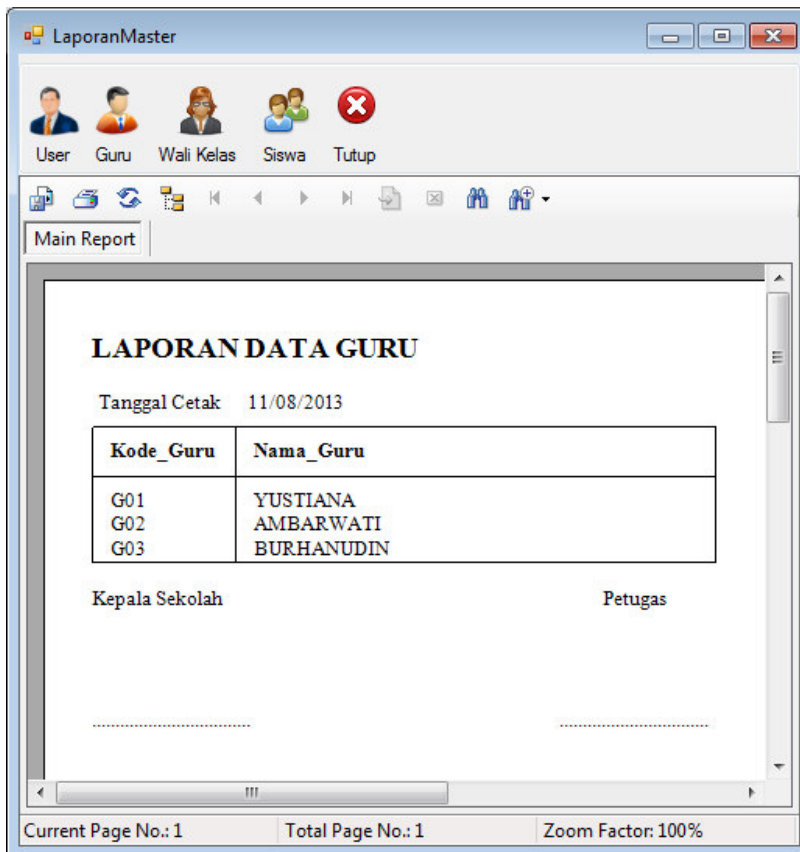

5.12.3 Laporan Data Wali Kelas

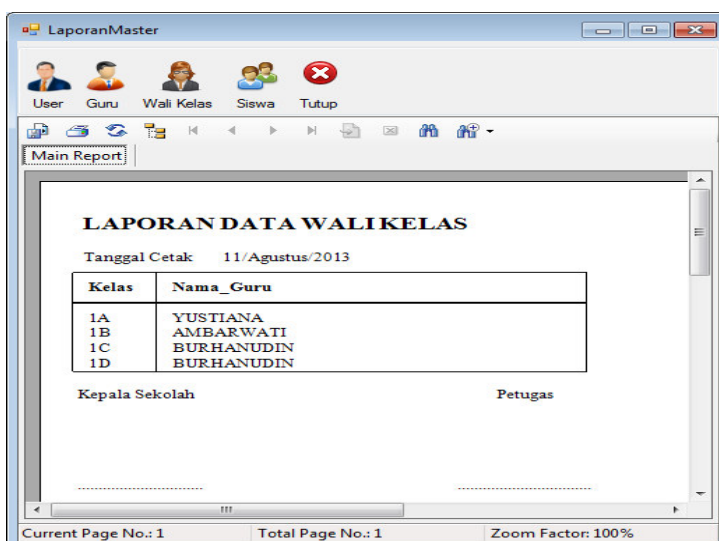

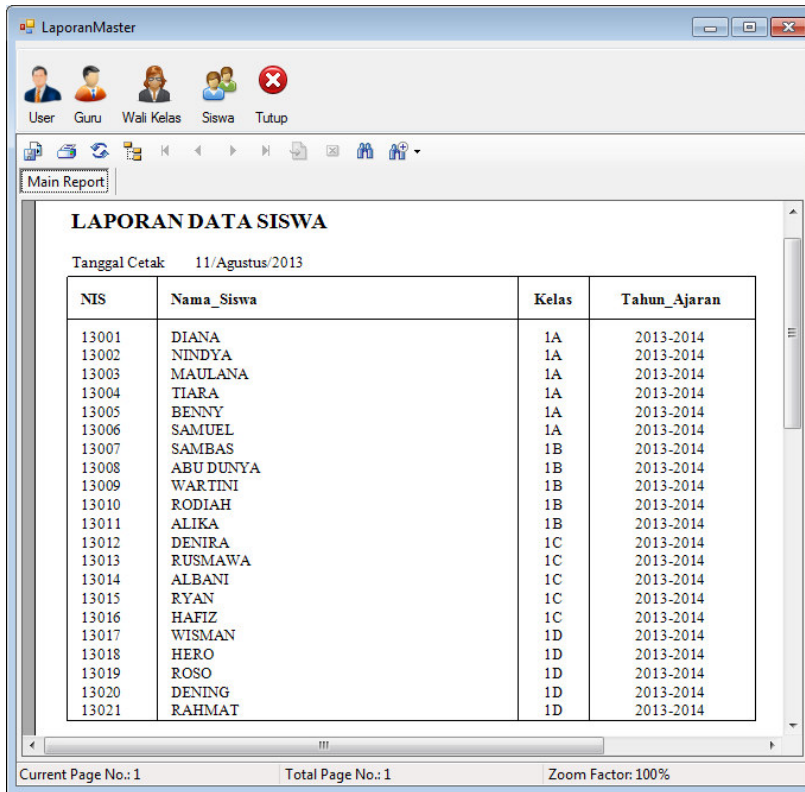

LAPORAN DATA SISWA
Tanggal Cetak 11/Agustus/2013

NIS	Nama_Siswa	Kelas	Tahun_Ajaran
13001	DIANA	1A	2013-2014
13002	NINDYA	1A	2013-2014
13003	MAULANA	1A	2013-2014
13004	TIARA	1A	2013-2014
13005	BENNY	1A	2013-2014
13006	SAMUEL	1A	2013-2014
13007	SAMBAS	1B	2013-2014
13008	ABU DUNYA	1B	2013-2014
13009	WARTINI	1B	2013-2014
13010	RODIAH	1B	2013-2014
13011	ALIKA	1B	2013-2014
13012	DENIRA	1C	2013-2014
13013	RUSMAWA	1C	2013-2014
13014	ALBANI	1C	2013-2014
13015	RYAN	1C	2013-2014
13016	HAFIZ	1C	2013-2014
13017	WISMAN	1D	2013-2014
13018	HERO	1D	2013-2014
13019	ROSO	1D	2013-2014
13020	DENING	1D	2013-2014
13021	RAHMAT	1D	2013-2014

At the bottom of the window, it shows 'Current Page No.: 1', 'Total Page No.: 1', and 'Zoom Factor: 100%'.

5.13.1 Laporan SiswaPer Kelas

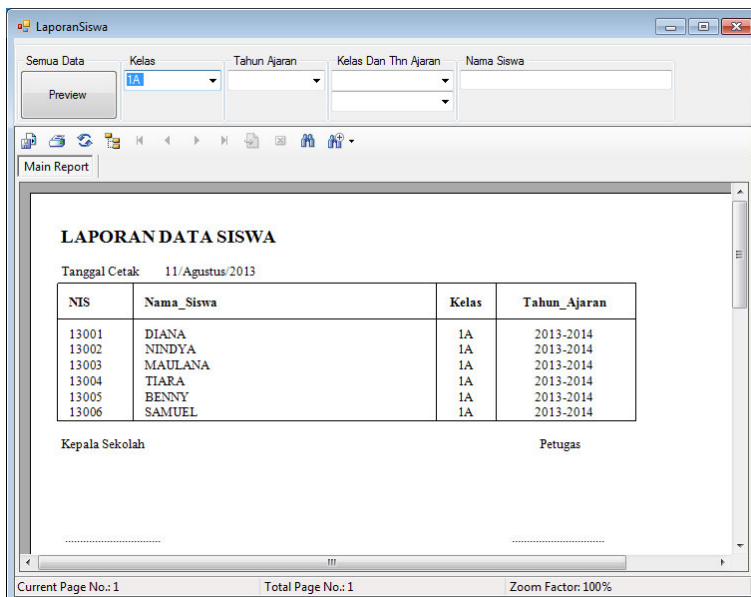

LAPORAN DATA SISWA
Tanggal Cetak 11/Agustus/2013

NIS	Nama_Siswa	Kelas	Tahun_Ajaran
13001	DIANA	1A	2013-2014
13002	NINDYA	1A	2013-2014
13003	MAULANA	1A	2013-2014
13004	TIARA	1A	2013-2014
13005	BENNY	1A	2013-2014
13006	SAMUEL	1A	2013-2014

Below the table, there are two lines of text: 'Kepala Sekolah' and 'Petugas'. At the bottom of the window, it shows 'Current Page No.: 1', 'Total Page No.: 1', and 'Zoom Factor: 100%'.

5.13.2 Laporan Data Siswa Per Tahun Ajaran

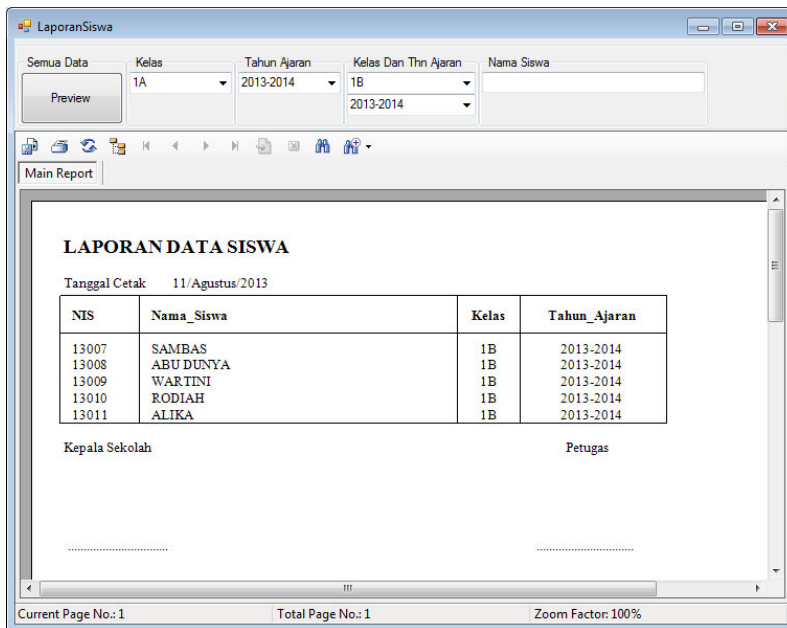

5.13.3 Mencari Nama Siswa Dalam Laporan

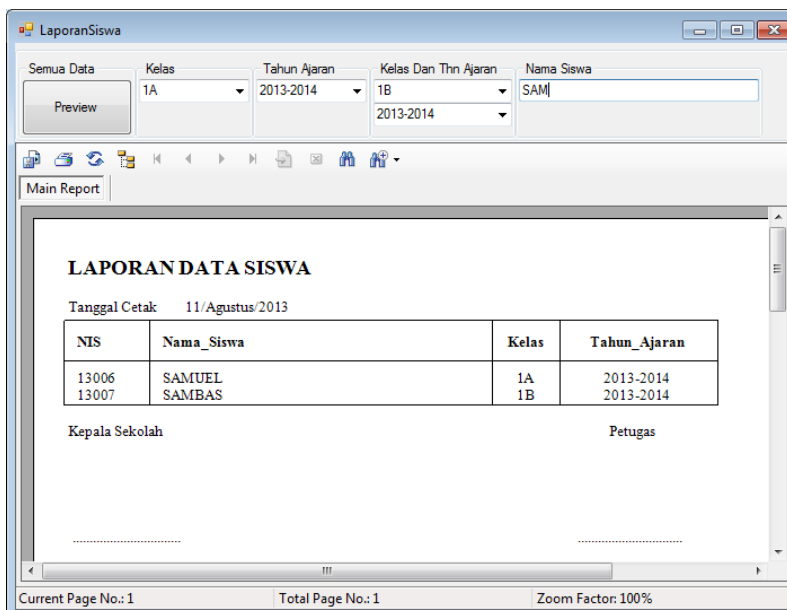

uusrusmawan.com

Media Belajar VB.Net Online & Bimbingan Tugas Akhir - Skripsi

5.14 Laporan Pembayaran SPP Secara Umum

5.14.1 Laporan Per Tanggal

Laporan Pembayaran dan Tunggakan SPP

Pembayaran Tanggal: 10/08/2013, Bulan - Tahun: 11/08/2013, Kelas: [Dropdown], Tunggakan Per Bulan - Tahun - Kelas: 11/08/2013

LAPORAN PEMBAYARAN SPP

Tanggal Pembayara: 10/Agustus/2013, Tanggal Cetak: 11/Agustus/2013

NIS	Nama_Siswa	Kelas	No_Bayar	Pembayaran Bulan	Jumlah	Keterangan
13001	DIANA	IA	1308100002	Agustus 2013	Rp. 150.000	LUNASI TUNGGAKAN
13001	DIANA	IA	1308100003	September 2013	Rp. 150.000	LUNAS
13002	NINDYA	IA	1308100004	Juli 2013	Rp. 150.000	LUNASI TUNGGAKAN
13002	NINDYA	IA	1308100005	Agustus 2013	Rp. 150.000	LUNASI TUNGGAKAN
13002	NINDYA	IA	1308100007	Oktober 2013	Rp. 150.000	LUNAS
13008	ABU DUNYA	1B	1308100011	Juli 2013	Rp. 150.000	LUNASI TUNGGAKAN
13012	DENIRA	1C	1308100013	Agustus 2013	Rp. 150.000	LUNASI TUNGGAKAN
13017	WISMAN	1D	1308100014	Juli 2013	Rp. 150.000	LUNASI TUNGGAKAN
13001	DIANA	IA	1308100001	Juli 2013	Rp. 150.000	LUNASI TUNGGAKAN
13012	DENIRA	1C	1308100012	Juli 2013	Rp. 150.000	LUNASI TUNGGAKAN
13002	NINDYA	IA	1308100006	September 2013	Rp. 150.000	LUNAS
13007	SAMBAS	1B	1308100010	Juli 2013	Rp. 150.000	LUNASI TUNGGAKAN
13017	WISMAN	1D	1308100015	Agustus 2013	Rp. 150.000	LUNASI TUNGGAKAN
Total					Rp. 1.950.000	

Current Page No.: 1, Total Page No.: 1, Zoom Factor: 100%

5.14.2 Laporan Per Bulan Dan Tahun

Laporan Pembayaran dan Tunggakan SPP

Pembayaran Tanggal: 10/08/2013, Bulan - Tahun: 11/08/2013, Kelas: [Dropdown], Tunggakan Per Bulan - Tahun - Kelas: 11/08/2013

LAPORAN PEMBAYARAN SPP

BULAN: AGUSTUS, TAHUN: 2013, Tanggal Cetak: 11/Agustus/2013

NIS	Nama_Siswa	Kelas	No_Bayar	Pembayaran Bulan	Tgl_Bayar	Jumlah	Keterangan
13001	DIANA	IA	1308100002	Agustus 2013	10/Agust-2013	Rp. 150.000	LUNASI TUNGGAKAN
13001	DIANA	IA	1308100003	September 2013	10/Agust-2013	Rp. 150.000	LUNAS
13002	NINDYA	IA	1308100004	Juli 2013	10/Agust-2013	Rp. 150.000	LUNASI TUNGGAKAN
13002	NINDYA	IA	1308100005	Agustus 2013	10/Agust-2013	Rp. 150.000	LUNASI TUNGGAKAN
13002	NINDYA	IA	1308100007	Oktober 2013	10/Agust-2013	Rp. 150.000	LUNAS
13008	ABU DUNYA	1B	1308100011	Juli 2013	10/Agust-2013	Rp. 150.000	LUNASI TUNGGAKAN
13012	DENIRA	1C	1308100013	Agustus 2013	10/Agust-2013	Rp. 150.000	LUNASI TUNGGAKAN
13017	WISMAN	1D	1308100014	Juli 2013	10/Agust-2013	Rp. 150.000	LUNASI TUNGGAKAN
13001	DIANA	IA	1308100001	Juli 2013	10/Agust-2013	Rp. 150.000	LUNASI TUNGGAKAN
13012	DENIRA	1C	1308100012	Juli 2013	10/Agust-2013	Rp. 150.000	LUNASI TUNGGAKAN
13002	NINDYA	IA	1308100006	September 2013	10/Agust-2013	Rp. 150.000	LUNAS
13007	SAMBAS	1B	1308100010	Juli 2013	10/Agust-2013	Rp. 150.000	LUNASI TUNGGAKAN
13017	WISMAN	1D	1308100015	Agustus 2013	10/Agust-2013	Rp. 150.000	LUNASI TUNGGAKAN
Total						Rp. 1.950.000	

Current Page No.: 1, Total Page No.: 1, Zoom Factor: 100%

uusrusmawan.com

Media Belajar VB.Net Online & Bimbingan Tugas Akhir – Skripsi

5.14.3 Laporan Pembayaran SPP Per Kelas

Laporan Pembayaran dan Tunggakan SPP

Pembayaran: Tanggal 10/08/2013, Bulan - Tahun 11/08/2013, Kelas 1A

Tunggakan Per Bulan - Tahun - Kelas: Tanggal 11/08/2013

LAPORAN PEMBAYARAN SPP

KELAS: IA, Tanggal Cetak: 11 Agustus 2013

NIS	Nama_Siswa	Kelas	No_Bayar	Pembayaran Bulan	Tgl_Bayar	Jumlah	Keterangan
13001	DIANA	IA	1308100002	Agustus 2013	10/Agust/2013	Rp 150.000	LUNASI TUNGGAKAN
13001	DIANA	IA	1308100003	September 2013	10/Agust/2013	Rp 150.000	LUNAS
13002	NINDYA	IA	1308100004	Juli 2013	10/Agust/2013	Rp 150.000	LUNASI TUNGGAKAN
13002	NINDYA	IA	1308100005	Agustus 2013	10/Agust/2013	Rp 150.000	LUNASI TUNGGAKAN
13002	NINDYA	IA	1308100007	Oktober 2013	10/Agust/2013	Rp 150.000	LUNAS
13001	DIANA	IA	1308100001	Juli 2013	10/Agust/2013	Rp 150.000	LUNASI TUNGGAKAN
13002	NINDYA	IA	1308100009	November 2013	10 Okt/2013	Rp 150.000	LUNAS
13001	DIANA	IA	1308100008	Oktober 2013	10 Sep/2013	Rp 150.000	LUNAS
13002	NINDYA	IA	1308100006	September 2013	10/Agust/2013	Rp 150.000	LUNAS
Total						Rp 1.350.000	

Kepala Sekolah _____ Petugas _____

Current Page No.: 1 Total Page No.: 1 Zoom Factor: 100%